Sex o'M

Spezial
Nr. 2

INTERNATIONAL
SEX
STARS

deutsch
english
français
hollands

Der Leserbrief

Hallo Jungs !!!

An dieser Stelle wollte ich es nicht versäumen, Euch mal recht herzlich für Eure unheimliche Mühe bei den Magazinen von SEX O' M zu danken. Ihr habt mir damit schon sehr viel Freude gemacht.
...aber, aber, wo ist denn endlich mal ein Magazin in dem Ihr die "Frau von nebenan" zeigt. Ich stehe auf die echte Hausfrau. Wie oft habe ich schon in meiner Wohnung mit dem Fernglas auf der Lauer gelegen um einmal eine richtig vollbusige Mutter vor die Linse zu bekommen. Aber leider stören immer wieder Gardinen und das verfluchte Milchglas vor den Badezimmern.
Wenn Ihr doch einmal ein solches Magazin machen würdet, ich glaub, ich würde mich totwichsen.

Herzlichen Dank im voraus !!!

Euer Kunibert Z., Bottrop

Lieber Kunibert !

Gerne kommen wir nun Deiner und der Anregung vieler Leser unserer Magazine nach. Hier nun haben wir nach vielen Recherchen und enormen Reisen mit unserem Aufnahmeteam ein Heft zusammengestellt, daß einen Querschnitt aller Typen von vollbusigen Hausfrauen und ledigen Walküren beinhaltet.
Wir sind sicher, daß Du Dir hierauf einen "greifen" kannst.

Mit freundlichen Grüßen

Die Jungs von ELFRA

HERGESTELLT IN DEUTSCHLAND

Verlag:	ELFRA GMBH Postfach 1536 4300 ESSEN	Modelle:	Wir suchen weibliche Modelle. Bewerbung bitte schriftlich mit Aktaufnahmen an ELFRA, Essen.
Chefredakteur:	H. F. Peter	Regie:	Mo-Li
Design:	F. J. Clemens 4300 ESSEN Brunnenstraße 25	Druck:	Broermann GmbH Postfach 1249 5210 Troisdorf
Layout:	A. Popit	Copyright:	Dezember 1979
Photo:	Ronald Ganter, New York	Erscheinungsweise:	Alle 2 Monate

Inhalt

english français hollands deutsch

Christiane
Milch
MARKE
MILCHMÄDCHEN

Ursula

Johanna

Maria

Luise

Adelheid

Anneliese

Käthe, viel Holz vor der Tür! Und keinem Fick abgeneigt, „Meine Männer lieben mich so mollig."

Käthe got an ample bosom. And she doesn't say 'no' to any fuck. "The men I have love me so crummy."

Käthe, plein de bois devant la porte! Et elle n'a jamais refusé de baiser un coup. „Mes hommes m'aiment bien potelée comme je suis."

Käthe, een heleboel hard hout voor de deur! En geen afkeer van neuken. "Mijn mannen hebben me graag mollig".

Stramme Titte, geile Möse: Leni bei der Frühgymnastik

Strapping tits, horny cunt: this is Leni, taking her setting-up exercises.

Les nichons fermes et la chatte en feu: Leni pendant la gymnastique matinale.

Harde tieten, geile kut: Leni bij de ochtendgymnastiek.

BH Größe 12: Waltraud aus dem Sauerland: „Wer will noch mal, wer hat noch nicht?"

She needs an immense bra: Waltraud from the Sauerland: "Who hasn't yet, who's next?"

Bonnets taille 12: Waltraud du Sauerland: « Qui en veut encore, qui n'en a pas eu? »

B. H. maat – nou een grote!: Waltraud uit Sauerland "Wie wil not eens, wie heeft nog niets?"

Johanna bumst am
liebsten rund um Aachen

Johanna adore baiser
tout Aix-la-Chapelle.

Johanna prefers
screwing all around
Aachen.

Johanna neukt 't liefst in de
omgeving van Aken.

Ursula

, die letzte Bäuerin aus Bottrop.

Ursula, the last countrywoman from Bottrop.

Ursula, la dernière fermière de Bottrop.

Ursula, de laatste boerin uit Bottrop.

Wenn sie ihre Schweine füttert, ihre Kühe melkt oder den Stall ausmistet, kann man Ursula in paradiesischer Nacktheit überraschen.

When Ursula gives the swine the food, milks her cows, or cleans the cow-house, you may happen to see her in her paradisical nakedness.

Quand elle donne à manger à ses cochons, traie ses vaches ou nettoye l'éatble, on peut surprendre Ursula dans sa nudité paradisiaque.

Als ze haar varkens voert, haar koeien melkt of de stal uitmest, kun je Ursula best eens poedelnaakt overallen.

HILDE

Zwei Hobbys hat Paula: auf der Heimorgel spielt sie Jazz und Rock, ihre riesigen Brüste läßt sie sich gerne mit Sperma vollspritzen.

Paula has two hobbies: to play jazz and rock on her organ, an to have sperm gushed all over her gigantic breasts.

Paula a deux hobbies: elle joue du Jazz et du Rock sur son orgue, et elle aime sentir gicler le foutre sur ses gros nichons.

Twee hobbies heeft Paula: ze speelt graag jazz en rock op het orgel èn ze laat haar borsten graag met sperma vol spuiten.

* * *

Ihr Wahlspruch: „Lieber dick und gesund als schlank und krank“.

Her motto: "Better thick and healthy than slim and sick."

Sa devise: « Plutôt gros et en bonne santé, que mince et malade. »

Haar lijfspreuk: liever dik en gezond dan slank en ziek.

* * *

福

Wenn Maria tief Luft holt, platzt fast ihr Pullover. Aber was darunter steckt, kann jeden echten Mann verrückt machen.

When Maria breathes in deeply her sweater nearly bursts. But what she has under it can drive every real man crazy.

Quand Maria respire profondément, son pullover éclate presque. Mais ce qu'il y a là-dessous peut rendre fou tout homme digne de ce nom.

Als Maria diep in – en uitademt, knapt haar pullover bijna. Maar wat er onder zit, kan iedere echte man gek maken.

Mit Recht ist Hanny stolz auf das, was ihr Dirndl-Kleid so prachtvoll ausfüllt. „Wir in Bayern lieben barocke Figuren."

Hanny can be proud of what is filling her dirndl-gown, for good reasons. "We Bavarians love baroque figures."

Hanny est fière, et non sans raison, de ce qui emplit si bien le décolleté de son costume bavarois. «Nous, en Bavière, nous aimons les silhouettes baroques."

Hanny is trots op datgene wat haar dirndljurk zo lekker strak trekt. En met recht. "Wij in Beieren houden van barokke figuren".

* * *

„An diesem Busen haben schon viele Männer ihre Freude gehabt. Mit mir ist gut schmusen", versichert Luise. „Wenn ich mit meinen Titten schwenke, dann sagt keiner nein."

"There are quite a lot of men who already had their pleasure with these breasts. I am very good to cuddle", Luise asserts. "When I sway my tits there isn't anyone who says no."

* * *

«Beaucoup d'hommes ont eu bien du plaisir avec ces seins-là. Il fait bon se faire cajoler chez moi.» assure Luise. «Quand je fais bouger mes nichons, personne ne dit non.»

Aan deze borsten hebben al heel wat mannen plezier beleefd. „Met mij kun je lekker kroelen", verzekert Louise, "Als ik met m'n tieten zwaal, zegt er niemand nee".

Das duftige Negligé läßt Luises Formen ahnen. Wenn sie sich dann für den großen Samstag-Bums frisch duscht und parfümiert, träumt sie schon von all den geilen Spielen, die sie so aufregen.

Luise's delicate negligé doesn't hide her figure, at all. Every week when she has just showered and made up herself for the saturday screw, she is already dreaming of all the horny games that make her so much fun.

Le négligé aguichant de Luise laisse deviner ses formes. Quand elle se douche et se parfume pour la grande baise du Samedi, elle rêve déjà de tous les jeux érotiques qui la font tellement bander.

Het ragfijne negligee verraadt Louise's vormen. En als ze voor de groote zaterdagse neukparty uitgebreid doucht en parfum opdoet, droomt ze al van alle geile spelletjes, die haar altijd zo heet maken.

„Ich heiße Gaby und bin ein richtiges lebenslustiges Pummelchen, ganz verrückt auf Pimmelchen. Zu Hause im Schwarzwald spiele ich die brave Tochter…

"I'm Gaby, a roly-poly who loves live and who is crazy about cockies. At home, in the Black forest, I am the good daughter…

« Je m'appelle Gaby et je suis une fille bien potelée heureuse de vivre, et je raffole de pines. Chez moi, dans la forêt noire, je joue les filles de bonne famille…

"Ik heet Gaby, ik leef lekker fel en ik ben een beetje dik èn erg gek op en pik. Thuis in het Zwarte Woud speel ik de keurignette dochter…

…aber in den Ferien auf Capri ist mir kein Schwanz zu dick."

…but during my vacation on Capri there is no prick too thick for me."

…mais en vacances à Capri, aucune queue n'est trop grosse pour moi.»

…maar in de vakantie op Capri is me geen pik te dik".

NDA

„Wenn ich auf Capri das blaue Meer sehe, habe ich so ein seltsames Kribbeln in der Muschi. Dann muß ich unheimlich pissen."

"When I'm on Capri and I see the blue sea I always have such a strange kind of feeling in my pussy. Then I have to piss a good stream."

«Quand je vois le bleu de la mer à Capri, je sens une démangeaison étrange dans ma chatte. Alors je pisse sans m'arrêter.

Als ik op Capri de blauwe zee zie, krijg ik altijd zo'n rare kriebel in m'n kut. Dan moet ik verschrikkelijk nodig piesen".

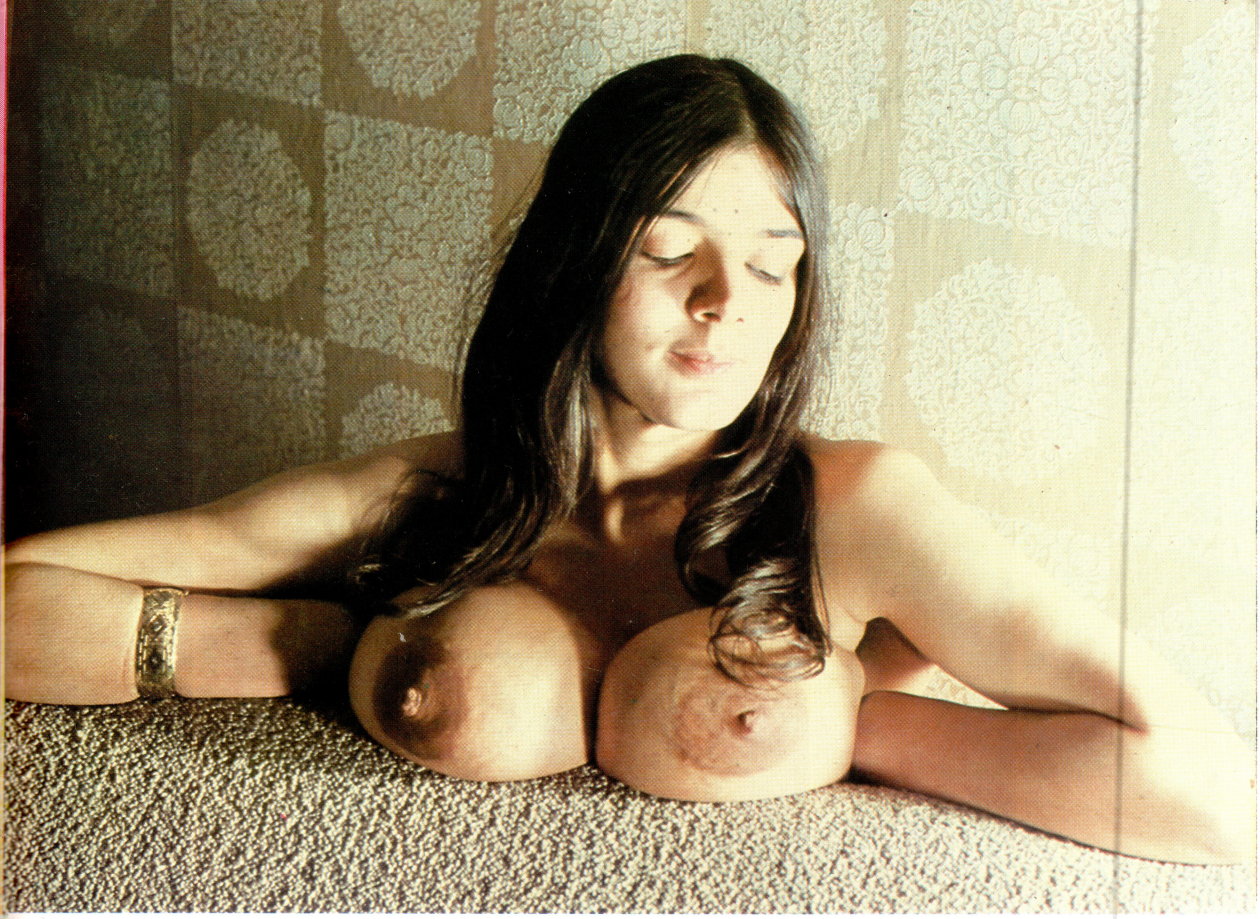

Milch
MARKE
MILCHMÄDCHEN

Christian heißt dieses kesse Titten-Girl aus der Lüneburger Heide. Seit sie als Verkäuferin in einem Milchladen in Emden arbeitet, nennt sie sich flott „Chris". Und wartet auf den Boy, der sie richtig durchvögelt.

This smart tit-girl is Christiane from the Luneburg Heath. Since the day she started working as a sales girl in a milk shop in Emden, she calls herself just "Chris". And she is waiting for the boy who gives her a real good screw.

Christiane, c'est le nom de cette aguichante nana aux super nichons de Luneburg. Depuis qu'elle est vendeuse dans une laiterie à Emden, elle se fait appeler simplement «Chris». Et elle attend le mec qui la baisera de fond en comble.

Christina heet dit knappe kind van de Lüneburger Heide. Mooie tieten! Sinds ze als verkoopster in een melkzaak in Emden werkt, laat ze zich vlot "Chris" noemen. En wacht op de jongen die haar een goede beurt komt geven.

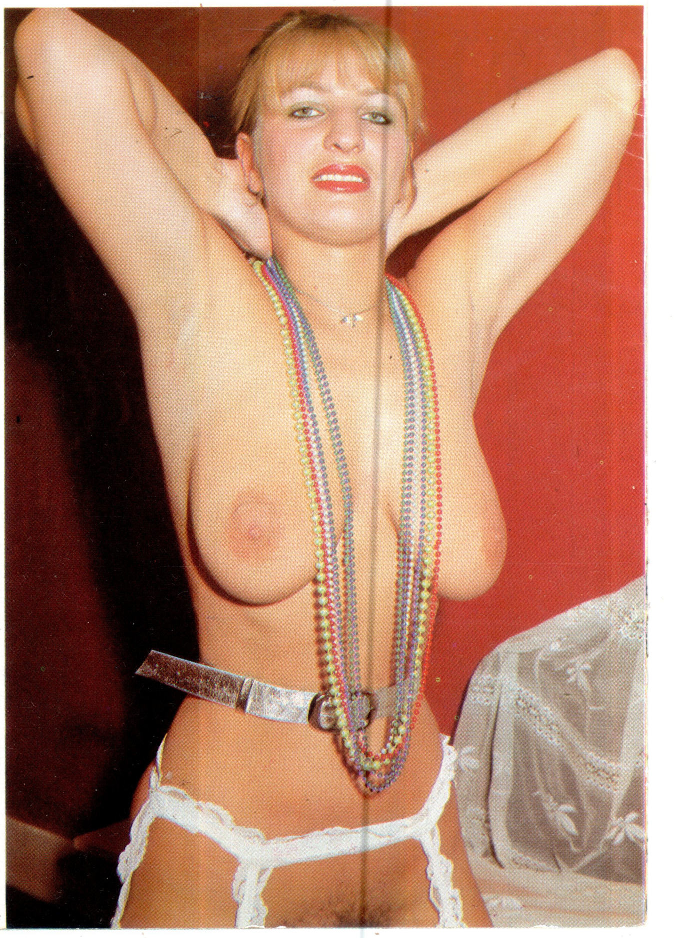

„Sind wir nicht ein paar Pracht-Möpse?" fragt Anneliese C. (47) aus dem schwäbischen Dorf stolz. „Wenn ich die auspacke, dann bleibt den Bauern und den Knechten immer noch die Spucke weg. Dafür wird dann ihr Schwanz aber knochenhart!"

"Haven't I got wonderful boobs?" Anneliese C. (47) from a Swabian village asks proudly. "Whenever I bare them the farmers and the stable-men are always flabbergasted. But their cocks become as hard as iron!"

«Est-ce-que ce ne sont pas de super nichons?» demande fièrement Anneliese C. (47 ans) d'un village souabe. «Quand je les sors, les paysans et les serviteurs en perdent la parole. Mais leurs queues deviennent dures comme des os.'

"Zijn dit niet een stel pracht-kanjers?", vraagt Anneliese C. (47). Ze komt uit een Zwabisch dorp. "Als ik die laat zien, blijft de boer en de knechten de adem in de keel steken. En ze krijgen een keiharde pik!

Mal Blond, mal braun – Adelheid liebt die Abwechslung. Aber an ihrer wohlgerundeten Figur erkennt sie jeder, der einmal das Vergnügen hatte, seinen Riemen tief in ihre fleischige Fotze zu stoßen und ihre Brustmassen zu kneten.

Une fois blonds, une fois bruns. Adelheid aime la diversion. Chacun qui a déjà eu le plaisir d'enfoncer profondément sa bite dans sa chatte charnue et de tripoter la masse de ses seins, la reconnait à sa silhouette bien arrondie.

Blond or brown – Adelheid loves changes. But everyone who ever had the pleasure to push his prick into her meaty cunt and to massage her mighty breasts, will always remember her well-portioned body.

Nu eens blond dan weer bruin – Adelheid houdt van afwisseling. Maar iedereen die eens het geluk heeft gehad diep in haar zachte kut te mogen rammen en haar stevige tieten te kneden, herkent haar direkt aan haar welgevormde figuur.

Sex o'M – das heiße Magazin, das immer die schärfsten Foto-Stories für die Freunde des ausgefallenen Sex bringt.

Sex o'M – the hot magazine, always presenting the randiest photo stories for the friends of the extra-ordinary sex.

Sex'oM – le super magazine qui présente des histoires accompagnées des photos le plus osées pour les amis du sex spécialisé.

Sex o'M – het nietsverhullende blad dat altijd de meest intieme fotoseries brengt voor de liefhebbers van bizarre sex.

Mona & Lisa zwei glückliche Kühe

Mona & Lisa – Two Happy Cows

Mona et Lisa – deux vaches heureuses

Mona en Lisa – twee gelukkige Koetjes.

Wer will Milch von den glücklichen Kühen Mona & Lisa. Ihre Euter sind bis zum Bersten voll. Ungeduldig warten beide auf den Melker, der sie liebevoll bearbeitet. Erst wenn sie danach abgespritzt haben, sind sie richtig happy.

Who wants milk from Mona and Lisa, the happy cows? Their udders are nearly bursting. They are waiting impatiently for the milker who treats them so good. When they have spurted off then, they are real happy.

Qui veut du lait des deux vaches heureuses Mona et Lisa. Leurs pis sont pleins à éclater. Toutes deux attendent le trayeur qui les travaille avec amour. Seulement après avoir déchargé, elles se sentent contentées.

Wie wil er melk van de gelukkige koetjes Mona en Lisa? Hun uiers zijn barstensvol. Vol ongeduld wachten ze op de melker, die hen liefdevol komt helpen.
Ze zijn pas echt gelukkig, als ze zich volkomen leeg gespoten hebben.

HAPPY WEEKEND

7. Jahrg.

«SEX»KONTAKTE«SEX»KONTAKTE«SEX»KONTAKTE«SEX»

Jeden Monat leiten wir über **20.000 Briefe** für Sie weiter!!!

1000 Neue Kontakte

Alle 14 Tage NEU!

128 Seiten

Im Wald und auf der Heide sucht Emma Kraft durch Freude. Aber noch wartet sie sehnsüchtig auf den Jäger oder Schäfer, der ihr Riesenloch leckt und fickt. Emma ist da gar nicht wählerisch – es kann auch ein Soldat sein, der sich eine Manöverpause gönnt.

Emma seeks for pleasure in the country and in the forests. She is still waiting for the hunter or shepherd to lick and fuck her big hole. Emma doesn't mind, at all – it may also be a soldier interrupting his field training.

Dans la forêt et sur la lande, Emma cherche la force par le plaisir. Elle attend langoureusement le chasseur ou le berger qui va lécher et tringler son trou géant. Emma n'est pas difficile, ça peut être aussi un soldat qui se permet une pause pendant les manoeuvres.

In het bos en op de hei zoekt Emma kracht in het geluk. Maar ze wacht nog ongeduldig op de jager de herder die haar reuzengrot likt en neukt. Kieskeurig is Emma helemaal niet – 't mag ook best een Soldaat zijn, de zichzelf even rust gunt tijdens de oefenfingen.

Sex o'M

Spezial
Nr. 1

deutsch
english
français
hollands

INTERNATIONAL
SEX
STARS

Helga

ERNA